Gevrey-Chambertin & Nuits-Saint-Georges
Communauté de Communes

Du 4 au 27 novembre 2026



Réseau des médiathèques intercommunales

mediatheques@ccgevrey-nuits.com
03.80.51.88.54 ou 03.73.84.01.12

MINISTÈRE DE LA CULTURE
Liberté
Égalité
Fraternité

Coordonné par l'association Images en Bibliothèques, le Mois du Film Documentaire est une manifestation invitant les structures culturelles, éducatives et sociales, désireuses de promouvoir le film documentaire auprès d'un large public.
Chaque année, ce sont plus de 2500 structures qui se mobilisent pour programmer des projections accompagnées de rencontres, expositions, ateliers, colloques, concerts...

Les films documentaires que nous vous proposons de découvrir sont des œuvres créatives qui témoignent d'un investissement personnel des auteurs, sélectionnés en équipe par le réseau des médiathèques intercommunales.
À travers eux se tissent des points de vue singuliers sur des régions du monde et thématiques variées, qu'elles soient très proches ou lointaines.

Cette année encore, la convivialité sera de mise avec des rencontres et des débats autour du film présenté. À l'issue de chaque soirée, sera proposé aux spectateurs un temps d'échanges autour d'un verre de l'amitié. Voici les 12 films qui ont été retenus.

Les organisateurs de la manifestation

Gevrey-Chambertin & Nuits-Saint-Georges
Communauté de Communes

Créée le 1er janvier 2017, la **Communauté de communes de Gevrey-Chambertin et de Nuits-Saint-Georges** est composée de 55 communes et de 30 000 habitants.
La Communauté de communes a fait de l'accès à la culture et de la création de lien social des axes forts de son projet.

Le réseau de médiathèques intercommunales est un acteur essentiel de cette politique ambitieuse alliant le maintien d'une proximité avec les habitants et le développement d'une offre à la hauteur de l'identité et de la taille de la Communauté de communes.

Le Mois du film documentaire est donc un bel exemple de concrétisation du projet de territoire de la Communauté de communes en donnant accès, y compris dans les plus petits villages, à la même qualité d'animation.

Les organisateurs de la manifestation

Les 4 médiathèques du réseau vous offrent un accès à un catalogue de plus de 40 000 références pour petits et grands : albums, romans, romans policiers, bandes dessinées, mangas, documentaires, revues, CD, vinyles, DVD et jeux vidéo.

Par ailleurs, les médiathèques proposent à toutes et tous, de nombreuses actions gratuites autour du livre et de la lecture : Croqueurs d'Histoires, Bébés Lecteurs... et également des accueils de groupes spécifiques (maisons de retraite, classes, foyers...).
Le réseau participe à de nombreuses manifestations [inter]nationales et régionales (Coup de Contes, Patrimoine[s] Ecrit[s], Mois des climats, Mois de l'imaginaire, Nuit de la lecture, Partir en Livres...) en organisant concours, expositions, spectacles, rencontres avec des auteurs et artistes et autres activités originales.

Le réseau des médiathèques, c'est également une équipe de professionnels qui vous accueille plus de 37h par semaine en 4 lieux différents.

Vos médiathèques
près de chez vous

Ouverture : 16h / 19h mardi, jeudi
14h / 19h mercredi
10h / 12h30 samedi
Contact : 03.80.51.88.54
Adresse : 8, Avenue de Nierstein - 21220

Ouverture : 16h / 19h mercredi
Contact : 03.80.43.65.04
Adresse : Place Charles de Gaulle - 21160

Ouverture : 16h / 19h jeudi
10h / 12h30 samedi
Contact : 03.80.61.52.53
Adresse : Pôle scolaire -
Grande Rue - 21220

Ouverture : 14h / 19h mardi
10h / 12h et 14h / 19h mercredi
16h / 19h vendredi
10h / 12h30 samedi
Contact : 03.73.84.01.12
Adresse : 12, Rue Camille Rodier - 21700

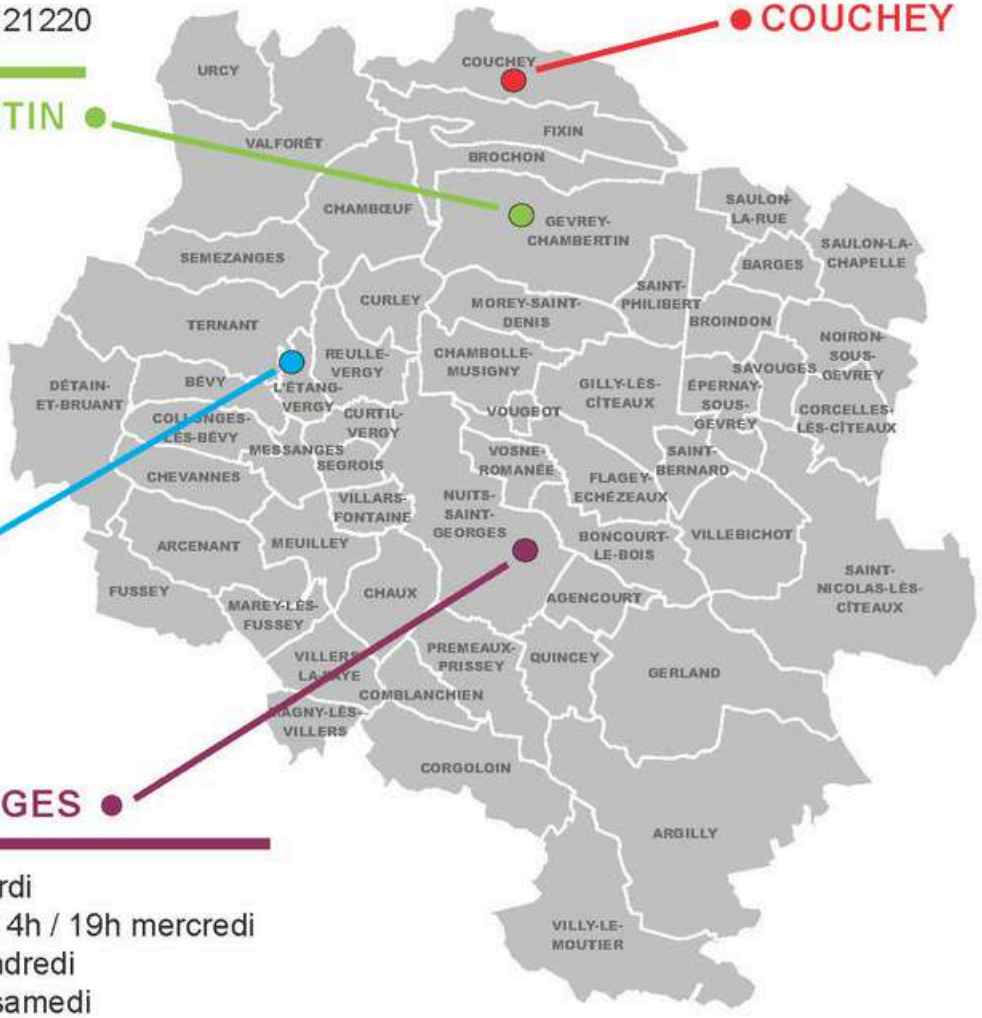

Liberté • Égalité • Fraternité
RÉPUBLIQUE FRANÇAISE

Ministère Culture Communication
Direction régionale des affaires culturelles
Bourgogne Franche-Comté

Côte d'Or LE DÉPARTEMENT

mediatheques@ccgevrey-nuits.com
www.mediatheques-ccgevreynuits.net
médiathèques intercommunales de Gevrey-Chambertin et de Nuits-Saint-Georges

De nombreuses animations
proposées toute l'année



Informations pratiques

Tarifs de la carte d'emprunt. S'abonner pour emprunter

13 € pour les + 18 ans / **22 €** hors CC
7 € pour les - 18 ans / **12 €** hors CC

Tarif réduit à partir du 2ème membre inscrit du même foyer, + de 70 ans, personne en situation de handicap (sur présentation de justificatif) : **7 € / 12 €** hors CC

Tarif Famille (accès illimité à tous les documents à l'exception des DVD limités à 8 et des jeux vidéo limités à 1) : 20 € / 33 € hors CC

PRÊTS

Possibilité d'emprunter
19 documents, tous supports confondus (livres, revues, CD) dans la limite de 4 DVD maximum et 1 jeu vidéo

Durée des emprunts

3 semaines

Programmation générale

Du 4 au 27 novembre 2026

Toutes les séances commencent à 19h30
sauf les samedis à 14h30
Réservations fortement recommandées

Mercredi 4	Le cahier de Danièle Kahn	**Gevrey-Chambertin**
Jeudi 5	Des cailloux dans la chaussure	**Noiron-sous-Gevrey**
Vendredi 6	Croire aux arbres	**Messanges**
Jeudi 12	Le vivant qui se défend	**Morey-Saint-Denis**
Vendredi 13	Yukon 2571	**Saulon-la-Chapelle**
Samedi 14	Auprès de ma bouse	**Nuits-Saint-Georges**
Mercredi 18	Une vie en musique	**Bévy**
Vendredi 20	Toubib : 12 ans dans la vie d'un étudiant en médecine	**Agencourt**
Samedi 21	Holà Frida !	**Gevrey-Chambertin**
Mercredi 25	L'envol	**Villers-la-Faye**
Jeudi 26	Pédale rurale	**Argilly**
Vendredi 27	Gardien du monde sauvage	**Villars-Fontaine**

Le cahier de Danièle Kahn

Didier Roten, Thomas Duranteau, 2024 - 52min.

Résumé : « Un cahier d'écolier, des dessins dans la marge, une étoile jaune entre les lignes, les mots d'une fillette de 12 ans racontent le quotidien d'une enfant cachée pendant la Deuxième Guerre mondiale, de l'arrestation de sa famille à son accueil dans un petit village de Côte-d'Or. Ce cahier, ma mère l'a retrouvé par hasard ; cette histoire, elle ne l'a jamais oubliée. En mêlant animation, vidéo et archives, nous voulons faire ressentir la détresse mais aussi la force de vie qui parcourt ce témoignage unique. »

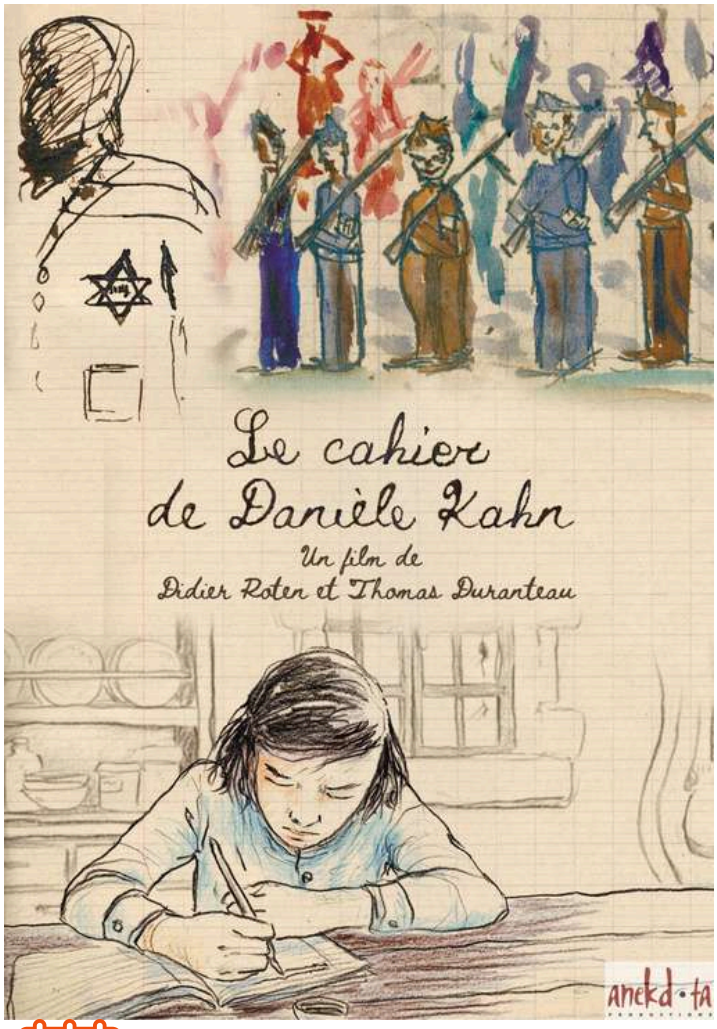

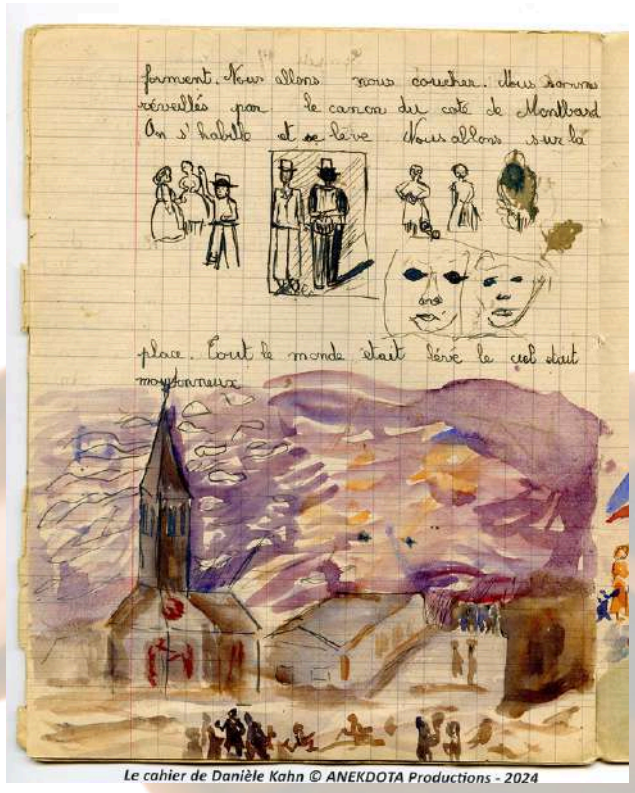
Le cahier de Danièle Kahn © ANEKDOTA Productions - 2024

Mercredi 4 novembre
19h30

Gevrey-Chambertin
Salle des Climats de Bourgogne
2 rue Souvert

Rencontre avec :
Thomas Duranteau,
Historien, auteur, illustrateur



Des cailloux dans la chaussure

Mickaël Damperon, 2022 - 73min.

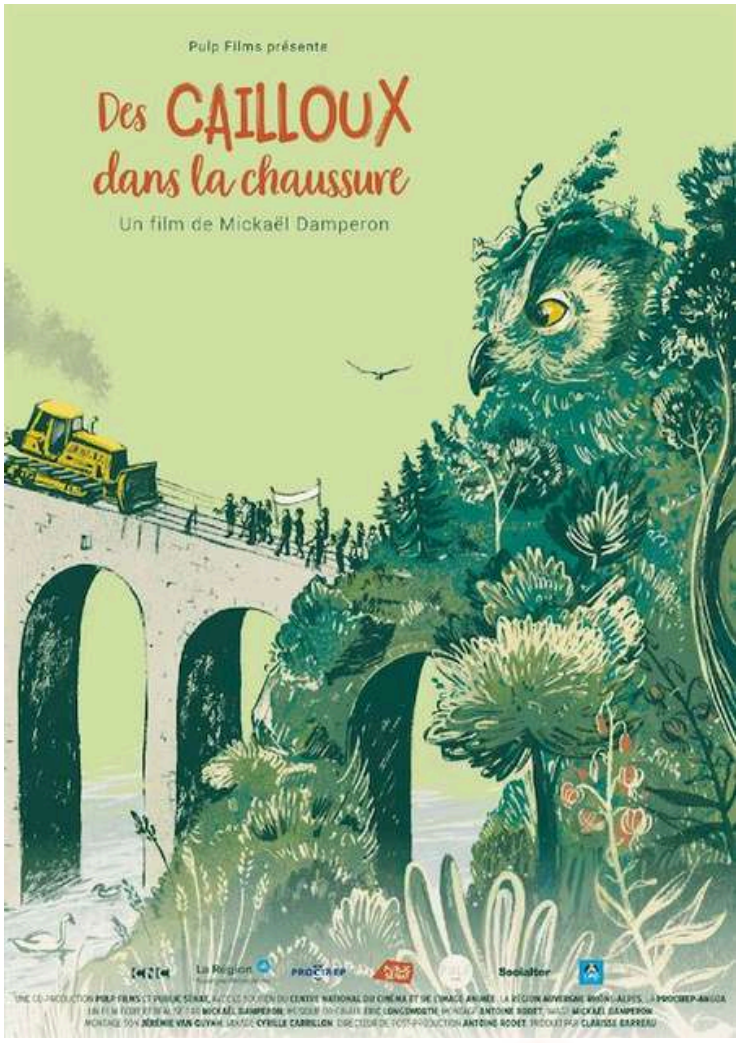

Résumé : Aux portes du Vercors, les habitants de Saint-Nazaire-en-Royans découvrent qu'une carrière de roches massives veut s'installer sur la petite montagne surplombant leur village ; le mont Vanille. Abasourdi par le gigantisme du projet, se sentant trahi par les élus, le village se mobilise. Il y aura du travail, de l'énergie, des déconvenues. Et il y aura une victoire. Chacun prenant part à sa manière au destin de son village, c'est un paysage politique nouveau qui se dessine. Bousculant les rouages bien huilés d'un système, cette lutte raconte l'urgence très contemporaine de se mêler enfin de ce qui nous concerne.

Jeudi 5 novembre
19h30

Noiron-sous-Gevrey
Salle à Usage Multiple
10 rue de l'église

Rencontre avec :
Le Collectif d'Union pour le Respect du Territoire et de l'Identité des Lieux et des habitants (C.U.R.T.I.L.)





Croire aux arbres

Damien Fritsch, 2025 - 78min.

Résumé : Karine Marsilly dédie sa vie à la protection et à la sauvegarde des arbres. Elle est l'une des premières femmes à s'être formées au métier d'arboriste élagueuse grimpeuse il y a plus de vingt ans.
En sa compagnie nous partirons à la rencontre des arbres, et nous suivrons la manière dont Karine distille son amour et son combat pour les arbres tout autour d'elle, chaque jour, inlassablement.

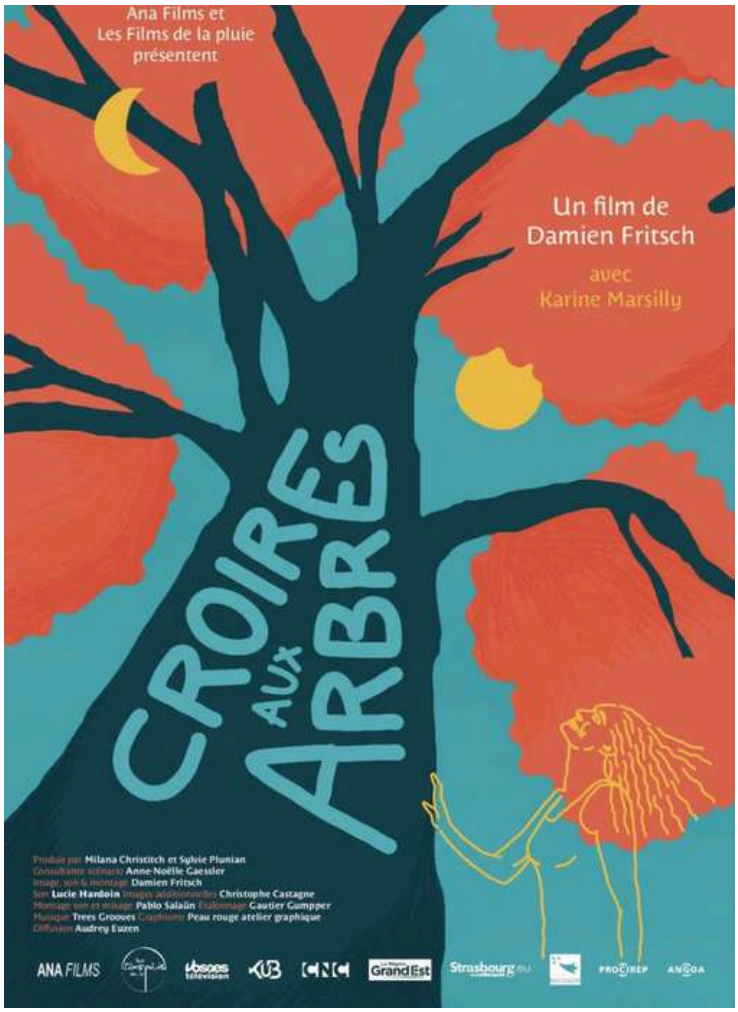





Vendredi 6 novembre
19h30

Messanges
Salle à Usage Multiple
15 Grande rue

Rencontre avec :
Sylvain Ducroux,
Directeur régional de l'agence Bourgogne-est de l'ONF



Le vivant qui se défend

Vincent Verzat, 2025 - 90min.



Résumé : "Le VIVANT qui se défend" retrace le cheminement du réalisateur entre militantisme et naturalisme, sa recherche d'un équilibre entre combat et contemplation. Partant d'un récit personnel et sensible, le film fait le lien entre les animaux sauvages et les luttes qui sont menées partout en France contre la destruction de leurs habitats. "Le VIVANT qui se défend" trace un chemin pour vivre digne et affronter ce qui vient.



Jeudi 12 novembre
19h30

Morey-Saint-Denis
Cellier de Dionysos
58 route des Grands Crus



Rencontre avec :
Le service Biodiversité et Développement Durable de la Communauté de communes



Yukon 2571

Yoan Reymond et Sébastien David, 2024 – 84 min.

Résumé : Yukon 2571 retrace le projet audacieux de Ludovic Ibba, aventurier, écrivain et archéologue, parti en 2024 descendre en raft les 2 571 km du fleuve Yukon en Alaska pour observer la remontée des saumons et les ours qui s'en nourrissent. Mais les ours se font rares : les saumons ne remontent plus, menaçant tout l'écosystème, flore et peuples locaux.

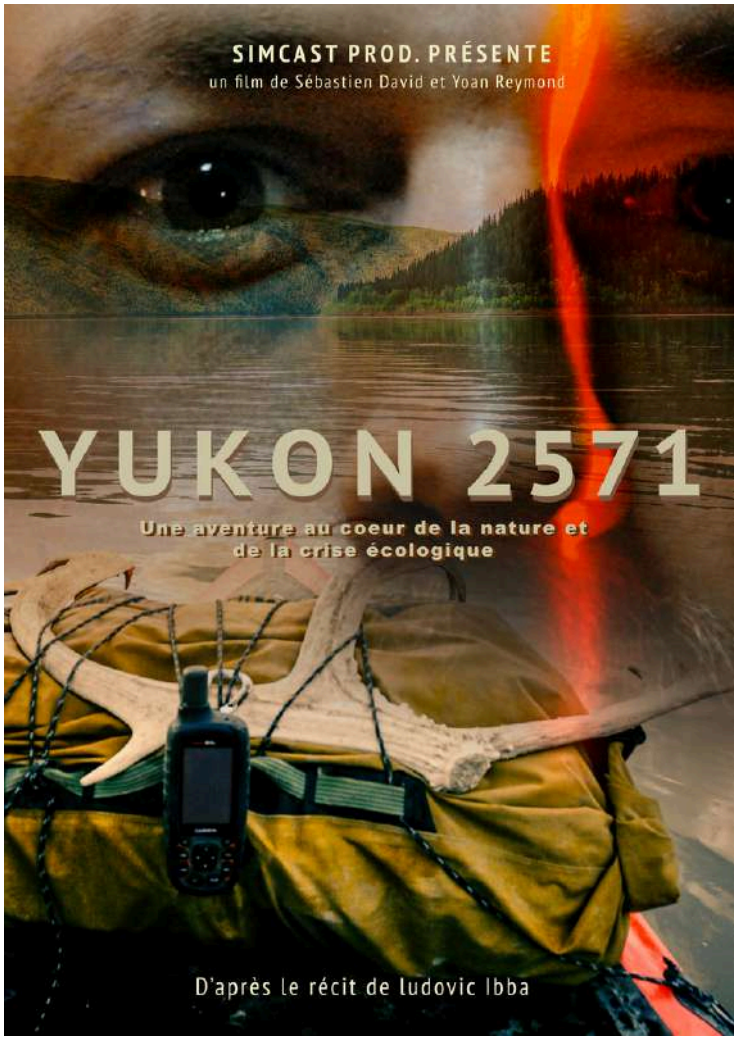





Vendredi 13 novembre
19h30

Saulon-la-Chapelle
Salle des fêtes
Rue du Foyer

Rencontre avec :
Ludovic Ibba,
Auteur et protagoniste du film

Auprès de ma bouse

Manon et Patrick Luneau, 2023 – 52 min.

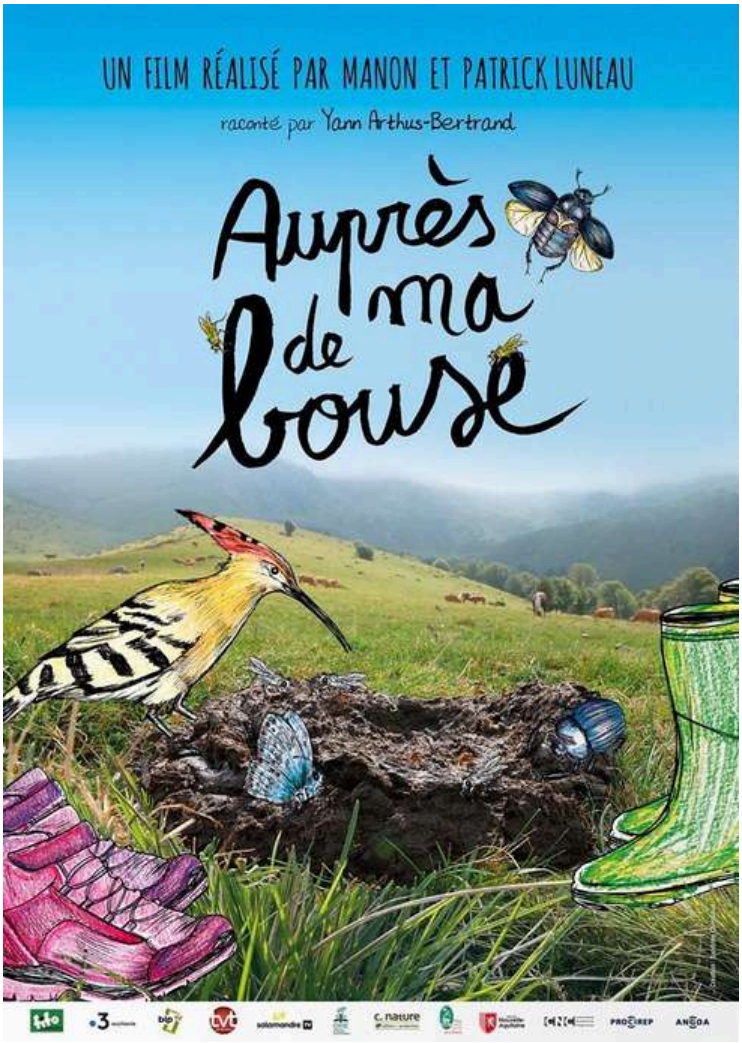

Résumé : Deux petites filles s'échappent d'un pique-nique. Elles s'arrêtent devant un îlot de vie : la bouse. Les insectes grouillent. Elles s'interrogent et leur enquête les mène à la découverte du bousier. De l'œuf à l'adulte, nous suivons ses transformations. De la sculptrice sur bouse aux jeux autour de la bouse, nous découvrons la fascination qu'exerce la bouse sur les hommes.

Samedi 14 novembre
14h30

Nuits-Saint-Georges
Cinéma Le Nuiton
5 rue Thurot

Rencontre à confirmer





Une vie en musique

Jean-Luc Cesco, 2024 – 52 min.

Résumé : Quand ses parents travaillent, Gilles nous emmène dans son garage pour y faire un ramdam du tonnerre. De la petite bande de notre village du Sud Bourgogne, c'est le seul qui aimait le musette et jouait de l'accordéon. 50 ans plus tard la musique rythme encore toute sa vie. Avec la même énergie, en orchestre ou en solo, il anime les fêtes, les thés dansants, les Ehpads. Comment être musicien dans un coin perdu ?









Mercredi 18 novembre
19h30

Bévy
Salle communale
2 rue du Dessus

Rencontre avec :
L'Ecole de Musique Intercommunale



Toubib : 12 années dans la vie d'un étudiant en médecine

Antoine Page, 2023 - 117 min.

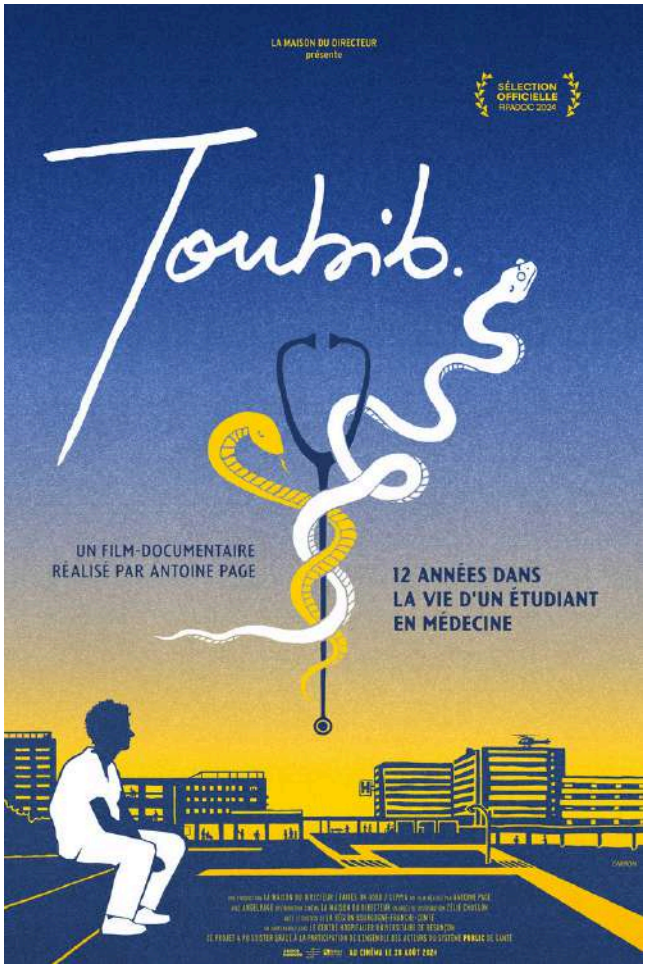

Résumé : Bac en poche, Angel, 18 ans, choisit de "faire médecine". Antoine, son frère réalisateur, décide de suivre son parcours, et se lance dans un film qui durera douze ans. Douze ans d'apprentissage, du marathon d'examens aux premières consultations, de l'adrénaline des stages en hôpitaux aux méditations solitaires d'un jeune médecin de campagne.

Douze ans de vie ponctués de remises en question et de prises de conscience, qui conduiront Angel à s'engager en faveur d'une médecine sociale.

Vendredi 20 novembre
19h30

Agencourt
Salle des fêtes
8 place de l'Eglise



Rencontre avec :
Margot Guilard,
Médecin généraliste

le mois du doc

Contre-courant

NOVEMBRE 2026

3000 séances en France et dans le monde / moisdudoc.com

Holà Frida !

Karine Vezina, André Kadi, 2025 - 82min.

Résumé : C'est l'histoire d'une petite fille différente. Son monde, c'est Coyoacan au Mexique. Pétillante, vibrante, tout l'intéresse. Et lorsque les épreuves se présentent, elle leur fait face grâce à un imaginaire débordant. Cette petite fille s'appelle Frida Kahlo !





Samedi 21 novembre

14h30

Gevrey-Chambertin

Médiathèque intercommunale

8 avenue de Nierstein

Rencontre avec :

Sophie Chavassieux,

Accompagnatrice en expression créatrice et art-thérapie

Atelier parent/enfant

A partir de 5 ans

Portraits croisés inspirés de Frida Khalo

Un moment pour se regarder, se découvrir et créer ensemble.

Sur inscription

L'envol

Florent Verdet, 2024 - 61 min.

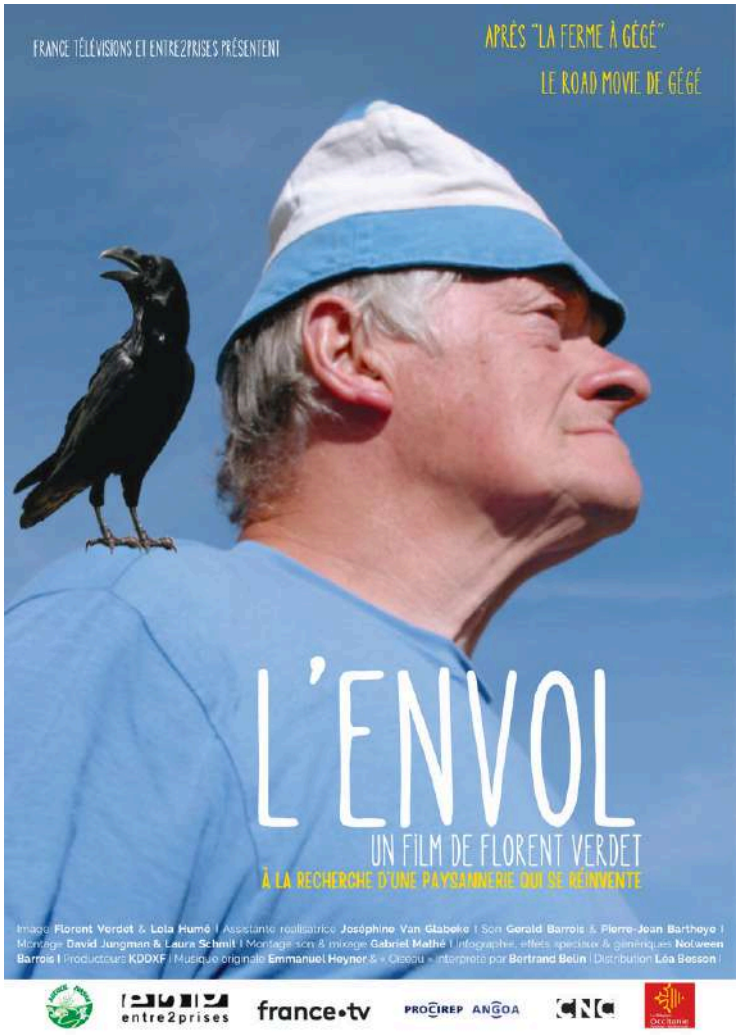

Résumé : Gégé est un paysan singulier ; tout juste à la retraite, après une longue carrière mouvementée et riche d'expériences (producteur de lait, éleveur de veaux puis paysan "éducateur" auprès de milliers d'enfants de banlieue parisienne), il se lance sur les routes de France au volant de sa vieille R25.

Face à un monde agricole en plein bouleversement, il va découvrir un monde rural vivant, inventif et de nouvelles pratiques qu'il ne soupçonnait pas. Avec authenticité, générosité et beaucoup d'humour, Gégé nous invite à un voyage à la rencontre des autres.

Mercredi 25 novembre
19h30

Villers-la-Faye
Salle des fêtes
Place des tilleuls

Rencontre à confirmer





Pédale rurale

Antoine Vasquez, 2024 - 84 min.

Résumé : Benoît a construit son paradis à l'abri des regards, s'est émancipé à sa manière, résolu à faire face aux contraintes d'un espace qui, dans les imaginaires, entre en conflit avec son identité. La campagne. Un jour, lui et d'autres queers du coin décident d'organiser la première Pride du Périgord vert, parce qu'il est temps de sortir du bois, de prendre l'espace pour se célébrer, se réparer et enfin ouvrir une voie..

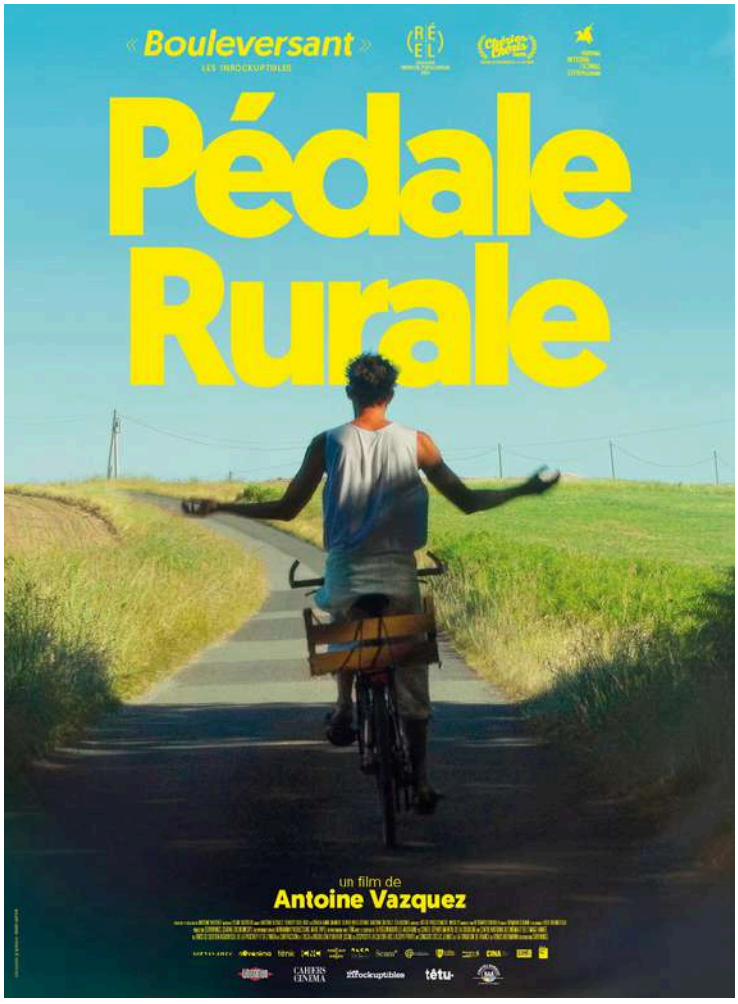





Jeudi 26 novembre
19h30

Argilly
Salle des fêtes L'insolite

Rencontre avec :
Le collectif Paille'ttes



Gardien du monde sauvage

Kevin Flores, 2024 – 51 min.





Résumé : Amoureux de nature et photographe animalier, voyagez avec moi au fil des saisons en territoire sauvage, au cœur du Bugey et dans le Massif du Jura.
"La réalisation de ce film est un véritable hommage à la nature et au vivant, qui m'a enseigné de nombreuses leçons."



Vendredi 27 novembre
19h30

Villars-Fontaine
Salle des fêtes
rue François Rodier

Rencontre avec :
Alfred Da Silva,
Photographe indépendant

Informations pratiques



Renseignements et réservations :

03 80 51 88 54 / 03 73 84 01 12

mediatheques@ccgevrey-nuits.com

www.mediatheques-ccgevreynuits.net

Médiathèques de la Communauté de Communes de Gevrey-Chambertin et Nuits-Saint-Georges